KONCEPCJA SPRZEDAŻY
NA PODSTAWIE PROJEKTU BUDOWLANEGO
SKALA 1:100
BUDYNEK MIESZKALNY- WIELORODZINNY
ul. Obozowa, KRAKÓW

Lokal mieszkalny nr 408

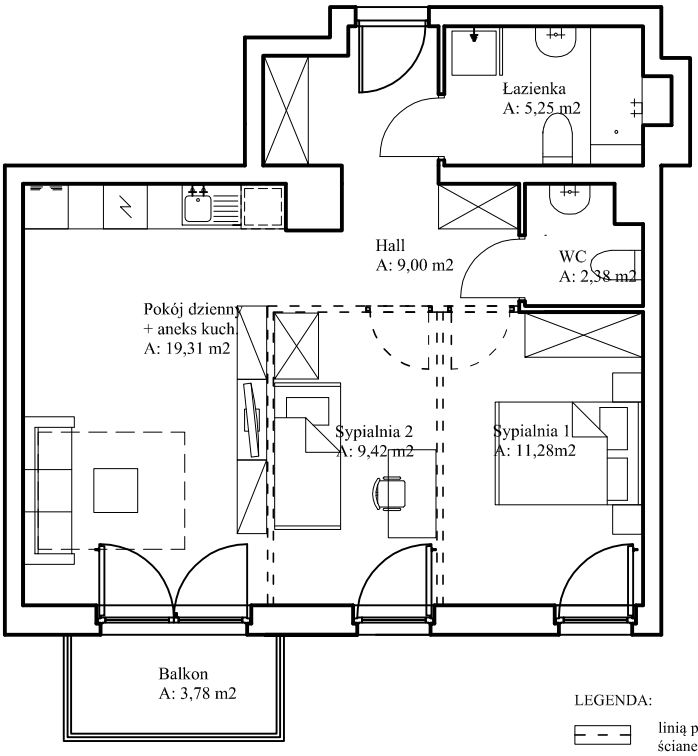

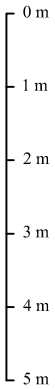

LEGENDA:

linią przerywaną oznaczono opcjonalne usytuowanie ścianek działowych wraz ze stolarką drzwiowa

Wykaz Pomieszczeń	
Nazwa pomieszczeń	Powierzchnia (m2)
Pokój dzienny z aneksem kuch.	19,31
Hall	9,00
Sypialnia 1	11,28
Sypialnia 2	9,42
WC	2,38
Łazienka	5,25
Razem:	**56,64**

Balkon	3,78
Kondygnacja	**IV piętro**
Numer mieszkania	**408**
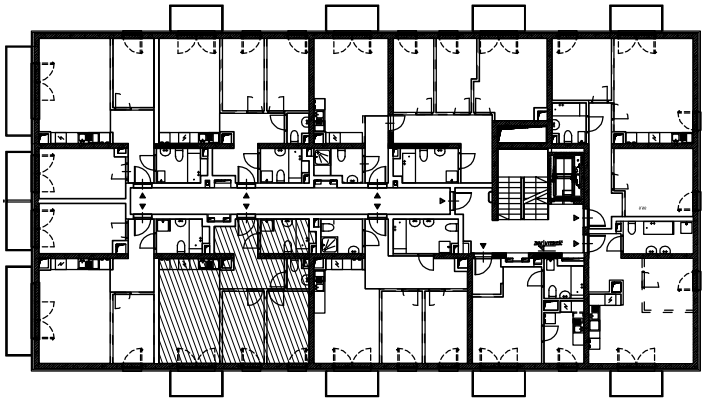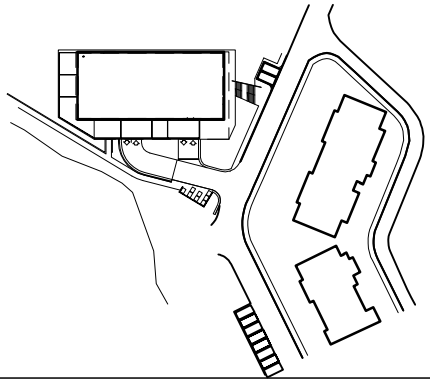
Schemat budynku - IV piętro